日野市の住まいのことなら
お気軽にご相談ください！

日野市内の物件全てココにあります！

日野市内専門の不動産会社
ダブルオレンジ

地域物件取り扱い No.1

キッズコーナーも完備しています！

ゆとりの商談スペース！

日野市内不動産専門店 売買 仲介 新築 中古 売却 買取 賃貸 ダブルオレンジ

自由に探せる物件情報コーナー！

ホームページで最新物件情報公開中！
ダブルオレンジ 検索

カーナビでお越しの方は「日野市神明2丁目8-15」と入力ください。

※店舗前3台・道路向かい駐車場13台

建築条件付売地

01 高幡不動

土地価格 2,180万円より 即内覧可

建物フリープラン

No.F 参考プラン例

駅徒歩4分

全13区画の開発分譲地！

土地39.77坪以上

土地面積／133.90㎡
土地価格／2,180万円
建物面積／95.23㎡
建物価格／1,300万円(税込)を建築の場合、総額3,480万円(税込)

photo:販売現地

●交通／多摩モノレール「程久保」駅歩4分・京王線「高幡不動」駅歩9分●土地／131.50㎡～148.70㎡(各正味)他道路持分284.74㎡×1/13有●用途／第1種低層住専、地目宅地・山林・畑、建40%、容80%●土地価格／2,180万円～2,680万円●所在／日野市程久保1丁目●全13区画／今回販売7区画
※要農転、宅地造成規制区域、不整形地(H号区)＜媒介＞

新築住宅

02 大字石田

販売価格 3,280(税込)万円より 即内覧可

初掲載

photo:販売現地

P2台可(車種による)

主寝室広々

2路線2駅利用可

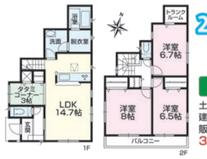

1号棟
土地面積／125.53㎡
建物面積／95.17㎡
販売価格3,280万円(税込)

●交通／京王線「高幡不動」駅歩14分・多摩モノレール「万願寺」駅歩14分●土地／各125.53㎡(正味)●建物／93.96㎡・95.17㎡(平成30年5月完成済)●用途／第1種低層住専●価格／3,280万円・3,380万円(各税込)●所在／日野市大字日野●全2棟／今回販売2棟
※各棟不整形地、法22条区域＜媒介＞

新築住宅

03 大坂上2丁目

販売価格 各3,680(税込)万円 即内覧可

新価格！

駅徒歩10分

photo:販売現地(ご成約号棟含む)

玄関ドアスマートコントロールキー

P2台可(車種による)

3号棟
土地面積／123.31㎡
建物面積／95.22㎡
販売価格3,680万円(税込)

●交通／JR中央線「日野」駅歩10分●土地／122.28㎡・123.31㎡(各正味)●建物／95.22㎡・96.88㎡(平成30年1月完成済)●用途／第1種低層住専●価格／各3,680万円(税込)●所在／日野市大坂上2丁目●全3棟／今回販売2棟
＜媒介＞

新築住宅

04 西平山1丁目

販売価格 3,380(税込)万円より 即内覧可

最終2棟！！

photo:販売現地(ご成約号棟含む)

駅徒歩10分

7号棟
土地面積／154.00㎡
建物面積／96.99㎡
販売価格3,380万円(税込)

諸条件相談可！！

P2台可(車種による)
※7号棟は3台可

区画整理地内

土地42.35坪以上

●交通／京王線「平山城址公園」駅歩10分●土地／140.00㎡・154.00㎡(各正味)●建物／95.58㎡・96.99㎡(平成30年3月完成済)●用途／第1種低層住専・第1種中高層住専●価格／3,380万円・3,580万円(各税込)●所在／日野市西平山1丁目●全7棟／今回販売2棟
※土地面積に路地状部分7号棟49.30㎡含む、西平山土地区画整理事業地内、西平山地区地区計画区域内＜媒介＞

新築住宅

05 百草

販売価格 3,280(税込)万円より

駅徒歩5分

※掲載の完成イメージパースは図面を基に描き起こしたもので実際とは多少異なります。

P2台以上可(車種による)

3号棟
土地面積／約167.22㎡
建物面積／94.19㎡
販売価格3,980万円(税込)

南西側道路面

土地広々46.58坪以上

●交通／京王線「百草」駅歩5分●土地／約154.00㎡～約167.22㎡(各正味)●建物／91.08㎡～94.19㎡(平成30年7月入居予定)●用途／第1種低層住専●価格／3,280万円～3,980万円(各税込)●所在／日野市百草●全3棟／今回販売3棟
※土地面積に共用部分1・3号棟各3.125㎡・2号棟6.75㎡含む＜媒介＞

新築住宅

06 日野台5丁目

販売価格 3,680(税込)万円

初掲載

※掲載の完成イメージパースは図面を基に描き起こしたもので実際とは多少異なります。

南側道路面

陽当り良好

主寝室7帖

●交通／JR中央線「豊田」駅歩21分●土地／96.73㎡(正味)他位置指定道路持分8.67㎡有●建物／76.94㎡(平成30年8月入居予定)●所在／日野市日野台5丁目
建確No.第18UDI3T建00122号＜媒介＞

中古住宅

07 大字石田

販売価格 3,500万円 即内覧可

駅徒歩11分

photo:販売現地

食洗機＋浴室乾燥機付

photo:販売現地内装

小学校徒歩6分(約440M)

●交通／京王線「高幡不動」駅歩11分●土地／135.87㎡(正味)●建物／97.20㎡(平成15年3月築)●所在／日野市大字石田
※建築・再建築不可(第43条但し書の許可を受けた場合は可)、敷地と道路間に水路(暗渠)有、別途水路占用使用料年額4,680円(5年更新)有、航空法、景観法＜専任媒介＞

中古マンション

08 クレアホームズ高幡不動

販売価格 3,680万円

photo:販売現地

平成26年7月築！

リバーサイド眺望良好！

2ウォークスルークローゼット

お風呂窓付

●交通／京王線「高幡不動」駅歩10分・多摩モノレール「高幡不動」駅歩11分●専有／71.51㎡[バルコニー12.24㎡](3LDK)●構造／RC造7階建6階部分(平成26年7月築)●管理費／月額16,800円(日勤)●修繕積立金／月額8,220円●所在／日野市万願寺6丁目
※別途駐車場使用料月額4,500円～8,000円・インターネット使用料月額1,296円・ICシステム管理費月額486円要＜専任媒介＞

■東京都知事免許(1)第97755号 ■(公社)全日本不動産保証協会会員 ■(公社)首都圏不動産公正取引協議会加盟

ダブルオレンジ Double Orange 日野本店 TEL.042-514-8100
〒191-0016東京都日野市神明2-8-15 1F FAX:042-514-8101 E-mail: info@d-orange.jp

※広告有効期限／平成30年7月末日※No.180707※(税込)表示価格には建物価格の8%にあたる消費税が適用されます。※広告制作中に売却の際はご容赦ください。図面と現況に相違がある場合は現況優先にてご了承願います。
※建築条件付の土地は売主との売買契約後3ヶ月以内に住宅の建築請負契約を締結する条件として販売いたします。この期間内に建築しないことが確定したとき、又は建築請負契約が成立しなかった場合は土地売買契約は白紙となり、受領した金銭は全額お返し致します。

A 新築分譲住宅 全6棟・今回販売6棟
八王子市 高倉町

販売価格 3,580(税込)万円より

繰り返す余震、地震の揺れを吸収・低減する「ミライエ」標準装備！！

※掲載の完成イメージパースは図面を基に描き起こしたもので実際とは多少異なります。

※4号棟イメージパース：掲載の完成イメージパースは図面を基に描き起こしたもので実際とは多少異なります。

photo:コーブみらい高倉店(約130M)

photo:桜並木(約30M)

3号棟
土地面積／120.10㎡
建物面積／92.33㎡
販売価格3,980万円(税込)

4号棟
土地面積／125.29㎡
建物面積／93.77㎡
販売価格3,580万円(税込)

【全体区画図】

標準設備仕様
全室網戸付／高断熱ペアガラス／浴室乾燥機付／TVモニター付インターフォン／浄水器一体型水栓／ビルトイン食洗機／スイッチ付きシャワー／シューズインクローク(写真による)／床暖房／全室LED照明付き(一部)／ダイニング収納／クローゼット(写真による)

落ち着いた住環境と利便性を兼ね備えたロケーション

市立高倉小学校 徒歩4分(約290M)

カーナビでお越しの方は「八王子市高倉町49-2」と入力してください

【物件概要】●所在地／東京都八王子市高倉町49-2●交通／JR中央線「豊田」駅徒歩20分・JR八高線「北八王子」駅徒歩13分●土地面積／100.11㎡～125.53㎡(各税込)●地目／宅地●用途地域／準工業地域●建ぺい率／60%●容積率／200%●建物面積／92.33㎡～95.64㎡●建物構造／木造2階建●完成予定／平成30年12月●入居予定／平成30年12月●建築確認番号／第18UDI3T建00600号他●総棟数／全6棟●販売棟数／今回販売6棟●販売価格／3,580万円～4,080万円(各税込)●設備／東京電力・公営水道・本下水・都市ガス●接道状況／南西側15M公道・東南側8M公道●備考／土地面積に路地状部分2号棟約43.6㎡・4号棟約43.74㎡含む●取引態様／媒介

B 新築分譲住宅 全4棟・今回販売4棟
日野市 多摩平6丁目

販売価格 3,480(税込)万円より 初掲載！！

心地良い陽差しと風に包まれるルーフバルコニー付！！(A・B号棟)

※掲載の完成イメージパースは図面を基に描き起こしたもので実際とは多少異なります。

photo:売主施工例内装

photo:売主施工例内装

photo:販売現地

ロフトやグルニエ等充実の収納スペース！

標準設備仕様
エコジョーズ／Low-E防犯ガラス／システムキッチン／床暖房／シャワー付洗面化粧台／カップボード／食器洗浄乾燥機付／1・2F タンクレストイレ／TVモニター付インターフォン／カウンターキッチン／浴室換気乾燥暖房機

photo:売主施工例内装

photo:売主施工例内装

主寝室W.I.C付(A・B号棟)

リビングダイニング吹抜付(B・C・D号棟)

2駅利用可！！

JR中央線
「日野」駅徒歩15分
「豊田」駅徒歩16分

カーナビでお越しの方は「日野市多摩平6丁目40」と入力してください

【物件概要】●所在地／東京都日野市多摩平6丁目40-8の内●交通／JR中央線「日野」駅徒歩15分・「豊田」駅徒歩16分●土地面積／81.00㎡～93.94㎡(各正味)●地目／宅地●用途地域／第1種低層住居専用地域●建ぺい率／50%●容積率／100%●建物面積／74.11㎡～80.93㎡●建物構造／木造2階建●完成予定／平成30年11月●入居予定／平成30年11月●建築確認番号／第KBI-TKN18-10-0461号他●総棟数／全4棟●販売棟数／今回販売4棟●販売価格／3,480万円～3,880万円(各税込)●設備／東京電力・公営水道・本下水・都市ガス●接道状況／北側6M公道●備考／航空法、土地面積に路地状部分C号棟約28.63㎡・D号棟約29.42㎡含む●取引態様／媒介

C 新築分譲住宅 全3棟・今回販売3棟
日野市 多摩平4丁目

販売価格 5,380(税込)万円より

初掲載！！

制震ユニット「ミライエ」標準装備！！

全棟S.I.C・リビング床暖房・食洗機付！

※掲載の完成イメージパースは図面を基に描き起こしたもので実際とは多少異なります。

※3号棟イメージパース：掲載の完成イメージパースは図面を基に描き起こしたもので実際とは多少異なります。

標準設備仕様
全室網戸付／浄水器一体型水栓／床暖房／高断熱ペアガラス／ビルトイン食洗機／全室LED照明付き一部／浴室乾燥暖房機／スイッチ付きシャワー／ダイニング収納／TVモニター付インターフォン／シューズインクローク／全居室クローゼット付

3号棟
土地面積／115.58㎡
建物面積／99.42㎡
販売価格5,380万円(税込)

JR中央線「豊田」駅徒歩13分

カーナビでお越しの方は「日野市多摩平4丁目12」と入力してください

【物件概要】●所在地／東京都日野市多摩平4丁目12-5、7-7-11●交通／JR中央線「豊田」駅徒歩13分●土地面積／115.57㎡～115.58㎡(各正味)●地目／宅地●用途地域／第1種低層住居専用地域●建ぺい率／50%●容積率／100%●建物面積／97.48㎡～99.42㎡●建物構造／木造2階建●完成予定／平成30年11月●入居予定／平成30年11月●建築確認番号／第17UDI3T建03096号他●総棟数／全3棟●販売棟数／今回販売3棟●販売価格／5,380万円～5,580万円(各税込)●設備／東京電力・公営水道・本下水・都市ガス●接道状況／西側6M公道・北側4M公道●備考／埋蔵文化財包蔵地(神明上遺跡)●取引態様／媒介

D 新築分譲住宅 全5棟・今回販売5棟
日野市 日野本町3丁目

販売価格 3,680(税込)万円より

※掲載の完成イメージパースは図面を基に描き起こしたもので実際とは多少異なります。

JR中央線「日野」駅徒歩4分

オール電化住宅

広々ロフト付

標準設備仕様
オール電化／Low-E防犯ガラス／IH クッキングヒーター／床暖房／シャワー付洗面化粧台／カップボード／食器洗浄乾燥機付／1・2F タンクレストイレ／TVモニター付インターフォン／玄関ドアシステムキー／浴室換気乾燥暖房機

【物件概要】●所在地／東京都日野市日野本町3丁目●交通／JR中央線「日野」駅徒歩4分●土地面積／90.00㎡～118.01㎡(各正味)●地目／畑(引渡し時宅地)●用途地域／第1種低層住居専用地域●建ぺい率／50%●容積率／100%●建物面積／85.28㎡～113.24㎡●建物構造／木造2階建●完成予定／平成30年9月末以降●入居予定／平成30年10月末以降●建築確認番号／第KBI-TKN18-10-0246号他●総棟数／全5棟●販売棟数／今回販売5棟●販売価格／3,680万円～4,580万円(各税込)●設備／東京電力・公営水道・本下水・オール電化●接道状況／北側6M公道(A・B号棟)・南側6M公道(C～E号棟)●備考／航空法、土地面積に路地状部分B号棟約32.23㎡・C号棟約25.08㎡・E号棟約23.88㎡含む●取引態様／媒介