日野市の住まいのことなら
お気軽にご相談ください!

日野市内の物件全てココにあります!

地域物件取り扱い No.1

日野市内専門の不動産会社 ダブルオレンジ

自由に探せる
物件情報コーナー!

ホームページで
最新物件情報公開中!
ダブルオレンジ 検索

カーナビでお越しの方は「日野市神明2丁目8-15」と入力ください。

※店舗前3台・道路向かい駐車場13台

新築住宅

01 大字新井

販売価格 4,580(税込)より万円

新価格!

駅徒歩7分

制震ユニット「ミライエ」標準装備

収納豊富

4号棟
土地面積／120.52㎡
建物面積／95.84㎡
販売価格4,680万円(税込)

●交通／京王線「高幡不動」駅歩7分・多摩モノレール「高幡不動」駅歩8分●土地／119.78㎡～121.25㎡(各正味)●建物／94.73㎡～96.76㎡(平成30年11月末入居予定)●用途／第1種低層住専●価格／4,580万円～5,280万円(各税込)●所在／日野市大字新井●全6棟／今回販売5棟

建確No.第17UDI3T建02935号他※河川保全区域内、土地面積に路地状部分3号棟約35.62㎡・4号棟約20.22㎡含む<媒介>

新築住宅

02 三沢2丁目

販売価格 3,680(税込)より万円 即内覧可

新価格!

P2台可(車種による)

収納豊富

土地 各50.42坪

2号棟
土地面積／166.68㎡
建物面積／109.20㎡
販売価格3,680万円(税込)

●交通／京王線「百草園」駅歩15分●土地／166.68㎡・166.69㎡(各正味)●建物／107.95㎡・109.20㎡(平成30年10月完成済)●用途／第1種低層住専●価格／3,680万円・3,780万円(各税込)●所在／日野市三沢2丁目●全2棟／今回販売2棟

<媒介>

新築住宅

03 百草

販売価格 2,990(税込)より万円 即内覧可

土地広々46.88坪以上

新価格!

駅徒歩5分

P2台可(車種による)

南西側道路

3号棟
土地面積／167.22㎡
建物面積／94.19㎡
販売価格3,590万円(税込)

●交通／京王線「百草」駅歩5分●土地／約154.98㎡・約167.22㎡(各正味)●建物／92.74㎡・94.19㎡(平成30年7月完成済)●用途／第1種低層住専●価格／2,990万円・3,590万円(各税込)●所在／日野市百草●全3棟／今回販売2棟

※土地面積に共用部分2号棟6.75㎡・3号棟3.125㎡含む<媒介>

新築住宅

04 大字上田

販売価格 4,380(税込)万円 即内覧可

新価格!

P2台可(車種による)

角地

土地 38.85坪

●交通／京王線「高幡不動」駅歩15分●土地／128.46㎡(正味)セットバック部分2.24㎡含む●建物／110.16㎡(平成30年8月完成済)●所在／日野市大字上田

<媒介>

新築住宅

05 落川

販売価格 4,280(税込)万円 即内覧可

駅徒歩6分

食洗機+リビング床暖房付

全居室南向き

収納豊富

●交通／京王線「百草園」駅歩6分●土地／実測：115.98㎡・公簿：115.70㎡他位置指定道路持分74㎡×1/20有●建物／90.50㎡(平成30年7月完成済)●所在／日野市落川

※景観法、航空法<媒介>

新築住宅

06 南平6丁目

販売価格 4,380(税込)より万円

初掲載

※掲載の完成イメージパースは図面を基に描き起こしたもので実際とは多少異なります。

駅徒歩4分

P2台可(車種による)

※1号棟除く

1号棟
土地面積／130.11㎡
建物面積／103.50㎡
販売価格4,480万円(税込)

土地約39.34坪以上

●交通／京王線「南平」駅歩4分●土地／130.05㎡～130.11㎡(各正味)●建物／100.60㎡～103.92㎡(平成30年11月入居予定)●用途／第1種低層住専●価格／4,380万円～4,580万円(各税込)●所在／日野市南平6丁目●全15棟／今回販売6棟

建確No.BNV確第18-465号他<媒介>

中古住宅

07 南平5丁目

販売価格 2,380(税込)万円 即内覧可

初掲載

平成14年築

駅徒歩17分

庭先広々!!

●交通／京王線「高幡不動」駅歩17分・「南平」駅歩17分●土地／99.13㎡(正味)●建物／75.10㎡(平成14年8月築)●所在／日野市南平5丁目

※景観法、航空法、河川法<専任媒介>

中古住宅

08 大字石田

販売価格 3,180万円 即内覧可

新価格!

土地約41坪

平成15年築

食洗機+浴室乾燥機付

駅徒歩11分

●交通／京王線「高幡不動」駅歩11分●土地／135.87㎡(正味)●建物／97.20㎡(平成15年3月築)●所在／日野市大字石田

※建築・再建築不可(第43条但し書の許可を受けた場合は可)、敷地と道路間に水路(暗渠)有、別途水路占用使用料年額4,680円(5年更新)有、航空法、景観法<専任媒介>

■東京都知事免許(1)第97755号 ■(公社)全日本不動産保証協会会員 ■(公社)首都圏不動産公正取引協議会加盟

ダブルオレンジ 日野本店 Double Orange

TEL.042-514-8100

〒191-0016東京都日野市神明2-8-15 1F FAX:042-514-8101 E-mail: info@d-orange.jp

※広告有効期限／平成30年11月末日※No.181103※(税込)表示価格には建物価格の8%にあたる消費税が適用されます。※広告制作中に売却の際はご容赦ください。図面と現況に相違がある場合は現況優先にてご了承願います。
※建築条件付の土地は売主との売買契約後3ヶ月以内に住宅の建築請負契約を締結する条件として販売いたします。この期間内に建築しないことが確定したとき、又は建築請負契約が成立しなかった場合は土地売買契約は白紙となり、受領した金銭は全額お返し致します。

A 建築条件付売地 全11区画・今回販売7区画 日野市 万願寺3丁目

自然豊かな万願寺中央公園まで徒歩1分!(約50M)
区画整理地内の落ち着いた住環境!!

最大敷地面積 40.62坪(134.30㎡)

全11区画の大型現場!!

多摩モノレール「万願寺」駅徒歩7分

建物フリープラン

No.B 参考プラン例

土地面積／134.18㎡
土地価格／3,280万円
建物面積／95.22㎡
建物価格／1,400万円(税込)を建築の場合、
総額4,680万円(税込)

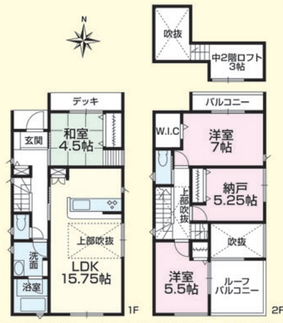

土地価格 2,980万円より

設備仕様

■システムキッチン(AS)
・エレメンタ ハイ人工大理石ワークトップ
■洗面化粧台(MV)
・エレアップカウンター
・エコハンドル水栓
■コニットバス(アライズ)
・フルフォールシャワー
・まる洗いカウンター
■トイレ(ベーシアシャワートイレ)
・フルオート便座
・アクアセラミック

※掲載の写真はイメージです。

カーナビでお越しの方は「日野市万願寺3丁目18」と入力してください

【物件概要】●所在地／東京都日野市万願寺3丁目18-10●交通／多摩モノレール「万願寺」駅徒歩7分・「甲州街道」駅徒歩11分●土地面積／123.20㎡～134.30㎡(各正味)●地目／畑●用途地域／第1種低層住居専用地域●建ぺい率／50%●容積率／100%●総区画数／全11区画●販売区画数／今回販売7区画●土地価格／2,980万円～3,680万円●設備／東京電力・公営水道・本下水・都市ガス●接道状況／北側6M公道・西側6M公道・南側9M公道●備考／土地面積に路地状部分No.F：約33.01㎡含む、航空法●取引態様／媒介

B 新築分譲住宅 全4棟・今回販売2棟 日野市 東豊田4丁目

販売価格 3,190(税込)万円より

完成内覧会開催

諸条件相談可!

南西側公道面につき陽当り良好!

家具付モデルハウス内覧可能!!

2路線2駅利用可
JR中央線「豊田」駅徒歩12分
京王線「南平」駅徒歩16分

最終2棟!!

カースペース並列2台可(車種による)

【物件概要】●所在地／東京都日野市東豊田4丁目18-7他●交通／JR中央線「豊田」駅徒歩12分・京王線「南平」駅徒歩16分●土地面積／87.04㎡・87.05㎡(各正味)●地目／畑●用途地域／第1種低層住居専用地域・第2種中高層住居専用地域●建ぺい率／50%・60%●容積率／100%・200%●建物面積／各78.66㎡●建物構造／木造2階建●完成／平成30年5月末●入居予定／即入居可●総棟数／全4棟●販売棟数／今回販売2棟●販売価格／3,190万円・3,380万円(各税込)●設備／東京電力・公営水道・本下水・都市ガス●接道状況／北西側約6M公道・南西側約12M公道●取引態様／媒介

C 新築分譲住宅 全11棟・今回販売2棟 日野市 新町5丁目

販売価格 3,880(税込)万円より

完成内覧会開催

新価格

諸条件相談可!

固定階段の中2階ロフトとウッドデッキ付!!

標準設備仕様

開放感と明るさに満ちたダイニング吹抜!!

K号棟
土地面積／121.33㎡
建物面積／105.16㎡
販売価格4,280万円(税込)

カーナビでお越しの方は「日野市新町5丁目29」と入力してください

【物件概要】●所在地／東京都日野市新町5丁目29-1他●交通／JR中央線「日野」駅徒歩20分●土地面積／120.72㎡・121.33㎡(各正味)●地目／畑●用途地域／第1種低層住居専用地域●建ぺい率／50%●容積率／100%●建物面積／105.16㎡・109.92㎡●建物構造／木造2階建●完成／平成30年3月●入居予定／即入居可●総棟数／全11棟●販売棟数／今回販売2棟●販売価格／3,880万円・4,280万円(各税込)●設備／東京電力・公営水道・本下水・都市ガス●接道状況／北側6M公道・南側6M公道●備考／農地転用届出要、航空法、地区計画区域内●取引態様／媒介