日野市内不動産専門店はスピードに自信があります！

無料査定　秘密厳守　迅速対応　買換え、ご売却もご相談ください。

物件豊富　最新情報　価格相談　経験豊富

13 今月の土日祝 現地同時販売会開催

開催時間 AM10:00～PM5:30

D 新築分譲住宅 全7棟・今回販売3棟 日野市 大坂上2丁目

完成内覧会開催　販売価格 3,180(税込)万円より

新価格　空間を有効活用した広々ロフト付！

photo:販売現地(B号棟)

photo:F号棟2階からの眺望

photo:販売現地内装LDK(F号棟)

photo:大坂西公園(約250M)

(F・G号棟)

諸条件相談可！

リビング吹抜(G号棟)

主寝室勾配天井(B・F号棟)

陽当り良好なデッキ・電動シャッター付(B号棟のみ)

標準設備仕様：エコジョーズ／シャワー付洗面化粧台／タッチレス水栓／Low-E防虫ガラス／カップボード／TVモニター付インターフォン／システムキッチン／食器洗浄乾燥機付／玄関ドアシステムキー／床暖房／1・2Fタンクレストイレ／浴室換気乾燥暖房機

JR中央線「日野」駅徒歩7分

【物件概要】●所在地／東京都日野市大坂上2丁目19-13他●交通／JR中央線「日野」駅徒歩7分●土地面積／93.60㎡～93.61㎡(各正味)●地目／宅地●用途地域／第1種低層住居専用地域●建ぺい率／40%●容積率／80%●建物面積／74.86㎡～74.87㎡●建物構造／木造2階建●完成／平成30年9月●入居予定／即入居可●総棟数／全7棟●販売棟数／今回販売3棟●販売価格／3,180万円～3,880万円(各税込)●設備／東京電力・公営水道・本下水・都市ガス●接道状況／北側4M公道(S.B部分含む)・東側4M公道●備考／土地面積に路地状部分G号棟:約25.13㎡含む・別途S.B部分B号棟2.96㎡・F号棟5.39㎡・G号棟2.03㎡有、航空法●取引態様／媒介

E 新築分譲住宅 全14棟・今回販売2棟 日野市 大字上田

完成内覧会開催　販売価格 3,580(税込)万円より

新価格

photo:販売現地(A号棟)

photo:販売現地内装(A号棟)

photo:販売現地内装(A号棟)

A号棟
土地面積／120.44㎡
建物面積／107.44㎡
販売価格3,780万円(税込)

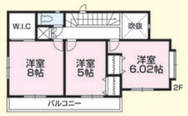

諸条件相談可！

全居室南向き

カースペース2台可(車種による)

開発分譲地内

【物件概要】●所在地／東京都日野市大字上田488-イ甲●交通／京王線「高幡不動」駅徒歩19分●土地面積／120.44㎡・122.03㎡(各正味)別途私道持分各18.53㎡有●地目／畑●用途地域／第1種低層住居専用地域●建ぺい率／50%●容積率／100%●建物面積／104.74㎡・107.44㎡●建物構造／木造2階建●完成／平成30年6月●入居予定／即入居可●総棟数／全14棟●販売棟数／今回販売2棟●販売価格／3,580万円・3,780万円(各税込)●設備／東京電力・公営水道・本下水・都市ガス●接道状況／分譲地内5M道路・西側5M公道●備考／現況有姿売買、地区計画区域内、土地区画整理事業区域内、農地転用届出要●取引態様／媒介

F 新築分譲住宅 全4棟・今回販売4棟 日野市 多摩平6丁目

販売価格 3,480(税込)万円より

※掲載の完成イメージパースは図面を基に描き起こしたもので実際とは多少異なります。

ルーフバルコニー付!!

photo:ライフモール多摩平の森(約1580M)

(A・B号棟)

ロフトやグルニエ等充実の収納スペース！

2駅利用可
JR中央線「日野」駅 徒歩15分
「豊田」駅徒歩16分

photo:売主施工例内装

photo:売主施工例内装

標準設備仕様：エコジョーズ／シャワー付洗面化粧台／タッチレス水栓／Low-E防虫ガラス／カップボード／TVモニター付インターフォン／システムキッチン／食器洗浄乾燥機付／玄関ドアシステムキー／床暖房／1・2Fタンクレストイレ／浴室換気乾燥暖房機

【物件概要】●所在地／東京都日野市多摩平6丁目40-8の内●交通／JR中央線「日野」駅徒歩15分・「豊田」駅徒歩16分●土地面積／81.00㎡～83.94㎡(各正味)●地目／宅地●用途地域／第1種低層住居専用地域●建ぺい率／50%●容積率／100%●建物面積／74.11㎡～80.94㎡●建物構造／木造2階建●完成予定／平成30年12月末●入居予定／平成30年12月末●建築確認番号／第KBI-TKN18-10-0461号他●総棟数／全4棟●販売棟数／今回販売4棟●販売価格／3,480万円～3,880万円(各税込)●設備／東京電力・公営水道・本下水・都市ガス●接道状況／北側6M公道●備考／航空法、土地面積に路地状部分C号棟約28.63㎡・D号棟約29.42㎡含む●取引態様／媒介

G 新築分譲住宅 限定1棟 日野市 旭が丘5丁目

完成内覧会開催　販売価格 3,280(税込)万円

初掲載!!　ロフト＋小屋裏収納付の収納豊富設計!!

photo:販売現地

photo:販売現地内装キッチン

幅広い年代が利用可能な多目的公園

photo:旭が丘中央公園(約270M)

角地

リビング床暖房食洗機付！

【物件概要】●所在地／東京都日野市旭が丘5丁目9-13、34●交通／JR八高線「北八王子」駅徒歩19分・JR中央線「豊田」駅徒歩22分・またはバス8分「旭が丘4丁目」停徒歩5分●土地面積／73.67㎡(正味)●地目／宅地・公衆用道路●用途地域／第1種低層住居専用地域●建ぺい率／50%(角地につき60%)●容積率／100%●建物面積／73.12㎡●建物構造／木造2階建●完成／平成30年4月●入居予定／即入居可●総棟数／全1棟●販売棟数／今回販売1棟●販売価格／3,280万円(税込)●設備／東京電力・公営水道・本下水・都市ガス●接道状況／東側4.2M位置指定道路・北側6M公道●備考／土地面積に別途位置指定道路11㎡有●取引態様／媒介

H 新築分譲住宅 全3棟・今回販売1棟 日野市 多摩平4丁目

完成内覧会開催　販売価格 4,980(税込)万円

新価格 最終1棟!!　諸条件相談可！

繰り返す余震、地震の揺れを吸収・低減する「ミライエ」標準装備!!

photo:販売現地(3号棟)

photo:イオンモール多摩平の森(約850M)

S.I.C・リビング床暖房・食洗機付！

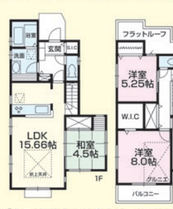

photo:販売現地内装LDK

標準設備仕様：全室一部床付／浄水器一体型水栓／床暖房／高断熱ペアガラス／ビルトイン食洗機／全室LED照明付(一部)／設置義務配湯暖房機／スイッチ付きシャワー／ダイニング収納／TVモニター付インターフォン／シューズインクローク／全居室クロゼット付

JR中央線「豊田」駅徒歩13分

【物件概要】●所在地／東京都日野市多摩平4丁目12-5、7-7-11●交通／JR中央線「豊田」駅徒歩13分●土地面積／115.58㎡(正味)●地目／宅地●用途地域／第1種低層住居専用地域●建ぺい率／50%●容積率／100%●建物面積／99.42㎡●建物構造／木造2階建●完成／平成30年11月●入居予定／即入居可●総棟数／全3棟●販売棟数／今回販売1棟●販売価格／4,980万円(税込)●設備／東京電力・公営水道・本下水・都市ガス●接道状況／北側4M公道●備考／煙戸文化財包蔵地(神明上遺跡)●取引態様／媒介

I 新築分譲住宅 建築条件付売地 全3区画 日野市 東豊田4丁目

新築分譲住宅 販売価格 3,880(税込)万円　建築条件付売地 土地価格 2,880万円

制震ユニット「ミライエ」標準装備!!

※新築のみ
photo:販売現地

photo:吹上公園(約345M)

JR中央線「豊田」駅徒歩18分

1号棟<新築>
土地面積／101.32㎡
建物面積／92.32㎡
販売価格3,880万円(税込)

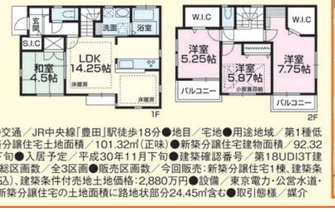

全居室南向き&収納豊富
※新築のみ

【物件概要】●所在地／東京都日野市東豊田4丁目22-8他●交通／JR中央線「豊田」駅徒歩18分●地目／宅地●用途地域／第1種低層住居専用地域●建ぺい率／50%●容積率／100%●新築分譲住宅土地面積／101.32㎡(正味)●新築分譲住宅建物面積／92.32㎡●建物構造／木造2階建●完成予定／平成30年11月下旬●入居予定／平成30年11月下旬●建築確認番号／第18UDI3T建00549号●建築条件付売地土地面積／100.33㎡(正味)●総区画数／全3区画●販売区画数／今回販売:新築分譲住宅1棟、建築条件付売地1区画●販売価格／新築分譲住宅:3,880万円(税込)、建築条件付売地土地価格:2,880万円●設備／東京電力・公営水道・本下水・都市ガス●接道状況／西側6M公道●備考／1号棟新築分譲住宅の土地面積に路地状部分24.45㎡含む●取引態様／媒介

J 新築分譲住宅 全2棟・今回販売2棟 日野市 平山1丁目

販売価格 3,980(税込)万円より

初掲載!!

photo:売主施工例

2号棟
土地面積／180.65㎡
建物面積／100.81㎡
販売価格3,980万円(税込)

奥様も嬉しい！家事動線を考慮した水回り集中設計！

カースペース並列2台可(車種による)

南側道路面につき陽当り良好!!

京王線「平山城址公園」駅徒歩14分

photo:売主施工例内装LDK

photo:売主施工例内装キッチン

【物件概要】●所在地／東京都日野市平山1丁目7-9●交通／京王線「平山城址公園」駅徒歩14分●土地面積／各180.65㎡(正味)●地目／宅地●用途地域／第1種低層住居専用地域●建ぺい率／50%●容積率／100%●建物面積／100.81㎡・108.06㎡●建物構造／木造2階建●完成予定／平成30年11月中旬●入居予定／平成30年11月下旬●建築確認番号／第H30SHC1147775号他●総棟数／全2棟●販売棟数／今回販売2棟●販売価格／3,980万円・4,050万円(各税込)●設備／東京電力・公営水道・本下水・都市ガス●接道状況／南側6M公道●備考／地区計画区域内、法22条区域●取引態様／媒介

K 新築分譲住宅 限定1棟 日野市 南平2丁目

販売価格 4,380(税込)万円

南西角地につき陽当り良好!!　諸条件相談可！

※掲載の完成イメージパースは図面を基に描き起こしたもので実際とは多少異なります。

敷地面積広々 66.08坪(218.45㎡)

カースペース並列2台可(車種による)

広々5LDK

京王線「南平」駅徒歩8分

【物件概要】●所在地／東京都日野市南平2丁目59-53●交通／京王線「南平」駅徒歩8分●土地面積／218.45㎡(正味)●地目／宅地●用途地域／第1種低層住居専用地域●建ぺい率／40%●容積率／80%●建物面積／109.75㎡●建物構造／木造2階建●完成予定／平成30年12月中旬●入居予定／平成30年12月下旬●建築確認番号／第KBI-TKN18-10-0685号●総棟数／全1棟●販売棟数／今回販売1棟●販売価格／4,380万円(税込)●設備／東京電力・公営水道・本下水・都市ガス●接道状況／南側4M公道・西側3.5M認定外私道●備考／法22条区域●取引態様／媒介

L 新築分譲住宅 全2棟・今回販売2棟 日野市 平山6丁目

販売価格 各2,880(税込)万円

広々としたLDKをはじめ、ゆとりの各居室!!

photo:販売現地

2号棟
土地面積／131.11㎡
建物面積／95.23㎡
販売価格2,880万円(税込)

カースペース2台可(車種による)

約3帖のタタミコーナー(2号棟)

京王線「平山城址公園」駅徒歩8分

photo:売主施工例外観

photo:売主施工例内装キッチン

【物件概要】●所在地／東京都日野市平山6丁目24-9●交通／京王線「平山城址公園」駅徒歩8分・「長沼」駅徒歩20分●土地面積／131.11㎡・132.90㎡(各正味)●地目／宅地●用途地域／第1種低層住居専用地域●建ぺい率／40%●容積率／80%●建物面積／95.23㎡・105.16㎡●建物構造／木造2階建●完成予定／平成30年12月●入居予定／平成30年12月●建築確認番号／第18UDI3T建01483号他●総棟数／全2棟●販売棟数／今回販売2棟●販売価格／各2,880万円(税込)●設備／東京電力・公営水道・本下水・都市ガス●接道状況／南側5M私道●備考／法22条区域、宅地造成工事規制区域、高さ制限10M、日影規制●取引態様／媒介

M 新築分譲住宅 全2棟・今回販売2棟 日野市 東豊田3丁目

販売価格 3,898(税込)万円より

新価格　諸条件相談可！

※掲載の完成イメージパースは図面を基に描き起こしたもので実際とは多少異なります。

2号棟
土地面積／83.14㎡
建物面積／79.07㎡
販売価格3,898万円(税込)

標準設備仕様：全室クロゼット付／ロフト／2・4時間換気／システムキッチン／食器洗浄乾燥機／床下収納／ウォッシュトイレ(1F のみ)／リビングインターホン／エコジョーズ／浄水器／ハンズフリーインターフォン／吹抜け

photo:イオンモール多摩平の森(約750M)

ロフト・吹抜け付の3LDK

充実の収納スペース

JR中央線「豊田」駅徒歩8分

【物件概要】●所在地／東京都日野市東豊田3丁目6-13他●交通／JR中央線「豊田」駅徒歩8分●土地面積／各83.14㎡(正味)●地目／宅地●用途地域／第1種低層住居専用地域●建ぺい率／50%●容積率／100%●建物面積／各79.07㎡●建物構造／木造2階建●完成予定／平成30年11月末●入居予定／平成30年12月末●建築確認番号／第18UDI1W建03077号他●総棟数／全2棟●販売棟数／今回販売2棟●販売価格／3,898万円・3,998万円(各税込)●設備／東京電力・公営水道・本下水・都市ガス●接道状況／北西側6M公道●備考／法22条区域●取引態様／媒介

ダブルオレンジ Double Orange　日野本店

株式会社ダブルオレンジ
〒191-0016東京都日野市神明2-8-15 1F
FAX:042－514－8101 E-mail:info@d-orange.jp

■東京都知事免許(1)第97755号 ■(公社)全日本不動産保証協会会員 ■(公社)首都圏不動産公正取引協議会加盟

お問い合わせ TEL.042-514-8100

最新情報 毎日更新してます!!
ホームページにて物件情報公開中!!　webから検索!! https://www.d-orange.jp/　ダブルオレンジ　検索

※広告有効期限／平成30年11月末日※No.181103※(税込)表示価格には建物価格の8%にあたる消費税が適用されます。※広告制作中に売却の際はご容赦ください。図面と現況に相違がある場合は現況優先にてご了承願います。※建築条件付の土地は売主との売買契約後3ヶ月以内に住宅の建築請負契約を締結する条件として販売いたします。この期間内に建築しないことが確定したとき、又は建築請負契約が成立しなかった場合は土地売買契約は白紙となり、受領した金銭は全額お返し致します。