日野市内不動産専門店はスピードに自信があります！

無料査定　秘密厳守　迅速対応　買換え、ご売却もご相談ください。

物件豊富　最新情報　価格相談　経験豊富

18 今月の土日 現地同時販売会・説明会開催

開催時間 AM10:00～PM5:30

G 新築分譲住宅 全2棟・今回販売1棟
日野市 大坂上4丁目

販売価格 3,390万円(税込)

完成内覧会開催 **最終1棟!!**

諸条件相談可！

2駅利用可
JR中央線「日野」駅徒歩13分
「豊田」駅徒歩21分

photo:販売現地(ご成約済号棟含む)

LDKダウンライト　食洗機付　キッチンパントリー付　収納豊富設計

【物件概要】●所在地／東京都日野市大坂上4丁目6-19●交通／JR中央線「日野」駅徒歩13分・JR中央線「豊田」駅徒歩21分●土地面積／106.91㎡(正味)●地目／宅地●用途地域／第1種低層住居専用地域●建ぺい率／50%●容積率／100%●建物面積／84.45㎡●建物構造／木造2階建●完成／2020年2月●入居予定／即入居可●総棟数／全2棟●販売棟数／今回販売1棟●販売価格／3,390万円(税込)●設備／東京電力・公営水道・本下水・都市ガス●接道状況／北側約4M道路●備考／土地面積に路地状部分約24.99㎡含む(別途、協定部分約17.34㎡有)、埋蔵文化財保護法、法22条区域●取引態様／媒介

カーナビでお越しの方は「日野市大坂上4丁目6」と入力してください

H 未入居住宅 全5棟・今回販売1棟
日野市 多摩平6丁目

販売価格 3,780万円(税込)

完成内覧会開催 **最終1棟!!**

諸条件相談可！

2駅利用可
JR中央線「日野」駅徒歩18分
「豊田」駅徒歩20分

photo:販売現地(ご成約済号棟含む)

高台南ひな壇につき眺望・陽当り良好

【物件概要】●所在地／東京都日野市多摩平6丁目27-5他●交通／JR中央線「日野」駅徒歩18分・「豊田」駅徒歩20分●土地面積／107.80㎡(正味)●地目／宅地●用途地域／第1種低層住居専用地域●建ぺい率／50%●容積率／100%●建物面積／89.84㎡●建物構造／木造2階建●完成／2019年4月●入居予定／即入居可●総棟数／全5棟●販売棟数／今回販売1棟●販売価格／3,780万円(税込)●設備／東京電力・公営水道・本下水・都市ガス●接道状況／北側6M道路●備考／日影規制、法22条区域、土地面積に路地状部分C号棟：27.72㎡含む●取引態様／媒介

カーナビでお越しの方は「日野市多摩平6丁目27」と入力してください

I 新築分譲住宅 全7区画・今回販売2棟
日野市 東豊田4丁目

販売価格 4,380万円(税込)より

初掲載!!　全7区画の大型現場

敷地面積36.31坪以上(120.04㎡)

カースペース2台駐車可能(車種による)

最終2棟

JR中央線「豊田」駅徒歩12分

photo:販売現地

photo:販売現地

C号棟
土地面積／120.04㎡
建物面積／96.88㎡
販売価格
4,480万円(税込)

【物件概要】●東京都日野市東豊田4丁目18-1、2●交通／JR中央線「豊田」駅徒歩12分●土地面積／120.04㎡・120.62㎡(各正味)●地目／畑(引渡時宅地に変更予定)●用途地域／第1種低層住居専用地域、第2種中高層住居専用地域●建ぺい率／50%、60%(70%)●容積率／100%、200%(180%)●建物面積／95.23㎡・96.88㎡●建物構造／木造2階建●完成予定／2020年12月●入居予定／2020年12月●建築確認番号／第HPA-20-02326-1号他●総区画数／全7区画●販売棟数／今回販売2棟●販売価格／4,380万円・4,480万円(各税込)●設備／東京電力・公営水道・本下水・都市ガス●接道状況／北東側6M公道、東側12M公道、分譲地内4.5M道路●備考／土地面積に共用部分E・F・G号棟89.58㎡含む●取引態様／媒介

カーナビでお越しの方は「日野市東豊田4丁目18」と入力してください

J 新築分譲住宅 限定1棟
日野市 日野本町5丁目

販売価格 3,495万円(税込)

完成内覧会開催 **新価格**

カースペース並列2台可(車種による)

南側公道面

JR中央線「日野」駅徒歩9分

photo:販売現地

photo:販売現地内装

【物件概要】●所在地／東京都日野市日野本町5丁目32-5●交通／JR中央線「日野」駅徒歩9分●土地面積／78.08㎡(正味)●地目／宅地●用途地域／第1種低層住居専用地域●建ぺい率／50%●容積率／100%●建物面積／80.05㎡●建物構造／木造2階建●完成／2020年1月●入居予定／即入居可●総棟数／全1棟●販売棟数／今回販売1棟●販売価格／3,495万円(税込)●設備／東京電力・公営水道・本下水・都市ガス●接道状況／南側4M公道●取引態様／媒介

カーナビでお越しの方は「日野市日野本町5丁目32」と入力してください

K 建築条件付売地 限定1区画
日野市 新町2丁目

土地価格 2,600万円

建物フリープラン

参考プラン例
土地面積／166.96㎡
土地価格／2,600万円
参考建物面積／99.36㎡
参考建物価格／1,550万円(税込)を建築の場合、合計4,150万円(税込)

JR中央線「日野」駅徒歩10分

photo:販売現地

敷地面積 50.50坪(166.96㎡)
※有効宅地:約125㎡

ゆとりあふれる敷地

【物件概要】●所在地／東京都日野市新町2丁目5-24●交通／JR中央線「日野」駅徒歩10分●土地面積／166.96㎡(正味)※有効宅地:約125㎡●地目／宅地●用途地域／第1種低層住居専用地域●建ぺい率／40%●容積率／80%●総区画数／全2区画●販売区画数／今回販売1区画●土地価格／2,600万円●設備／東京電力・公営水道・本下水・都市ガス●接道状況／北東側約5M公道●備考／土地面積に路地状部分約27.73㎡・法面部分約41.96㎡含む●取引態様／媒介

カーナビでお越しの方は「日野市新町2丁目5」と入力してください

L 新築分譲住宅 限定1棟
日野市 西平山5丁目

販売価格 4,350万円(税込)

photo:売主施工例

敷地面積広々 63.84坪(211.06㎡)

カースペース2台可(車種による)

インナーバルコニー付

2階6帖以上

【物件概要】●所在地／東京都日野市西平山5丁目22-10●交通／JR中央線「豊田」駅バス8分「平山工業団地」停徒歩6分、京王線「長沼」駅徒歩20分●土地面積／211.06㎡(正味)●地目／宅地●用途地域／第1種低層住居専用地域●建ぺい率／40%●容積率／80%●建物面積／113.44㎡●建物構造／木造2階建●完成予定／2020年12月●入居予定／2020年12月●建築確認番号／第20UDI1W建02092号●総棟数／全1棟●販売棟数／今回販売1棟●販売価格／4,350万円(税込)●設備／東京電力・公営水道・本下水・都市ガス●接道状況／西側6M公道●備考／机上分筆につき面積に多少の増減が生じる場合有●取引態様／媒介

カーナビでお越しの方は「日野市西平山5丁目22」と入力してください

M 新築分譲住宅 限定1棟
日野市 大字日野

販売価格 3,630万円(税込)

完成内覧会開催 **新価格**

南東側6M道路面　玄関ドアカードキー

2路線2駅利用可
多摩モノレール「甲州街道」駅徒歩5分
JR中央線「日野」駅徒歩19分

photo:販売現地

photo:販売現地内装

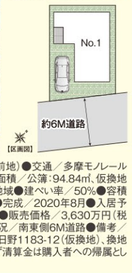

【物件概要】●所在地／東京都日野市大字日野1183-12(従前地)●交通／多摩モノレール「甲州街道」駅徒歩5分、JR中央線「日野」駅徒歩19分●土地面積／公簿：94.84㎡、仮換地面積：94㎡●地目／宅地●用途地域／第1種低層住居専用地域●建ぺい率／50%●容積率／100%●建物面積／87.88㎡●建物構造／木造2階建●完成／2020年8月●入居予定／即入居可●総棟数／全1棟●販売棟数／今回販売1棟●販売価格／3,630万円(税込)●設備／東京電力・公営水道・本下水・都市ガス●接道状況／南東側6M道路●備考／日野都市計画事業東町土地区画整理事業区域、29街区大字日野1183-12(仮換地)、換地処分後の清算金については未定ですが徴収又は交付に関わらず清算金は購入者への帰属とします。●取引態様／媒介

カーナビでお越しの方は「日野市日野1183」と入力してください

N 新築分譲住宅 限定1棟
日野市 川辺堀之内

販売価格 3,980万円(税込)

photo:売主施工例

JR中央線「豊田」駅徒歩23分

敷地面積広々 49.61坪(164.00㎡)

南東側公道面につき陽当り良好の角地

【物件概要】●所在地／東京都日野市大字川辺堀之内564-1●交通／JR中央線「豊田」駅徒歩23分●土地面積／164.00㎡(正味)●地目／宅地●用途地域／準住居地域●建ぺい率／70%(角地緩和)●容積率／200%●建物面積／99.36㎡●建物構造／木造2階建●完成予定／2020年10月●入居予定／2020年10月末●建築確認番号／第KBI-YKH20-10-0946号●総棟数／全1棟●販売棟数／今回販売1棟●販売価格／3,980万円(税込)●設備／東京電力・公営水道・本下水・都市ガス●接道状況／南東側28M公道、北東面5M公道●備考／下水道処理区域、川辺堀之内地区計画、日野市川辺堀之内土地区画整理事業(仮換地：20街区15画地)、換地予定年月：2021年3月●取引態様／媒介

カーナビでお越しの方は「日野市川辺堀之内565」と入力してください

O 宅地分譲 全2区画・今回販売2区画
日野市 西平山2丁目

販売価格各 1,690万円

建築条件はありません！

photo:販売現地

京王線「長沼」駅徒歩6分

公道面の整形地

閑静な住宅街

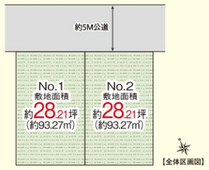

【物件概要】●所在地／東京都日野市西平山2丁目14-49●交通／京王線「長沼」駅徒歩6分●土地面積／各約93.27㎡(正味)●地目／宅地●用途地域／第1種低層住居専用地域●建ぺい率／40%●容積率／80%●総区画数／全2区画●販売区画数／今回販売2区画●販売価格／各1,690万円●設備／東京電力・公営水道・本下水・都市ガス●接道状況／北側約5M公道●備考／景観法、文化財保護法、航空法、No.B土地面積に路地状部分約35.69㎡含む●取引態様／媒介

カーナビでお越しの方は「日野市西平山2丁目14」と入力してください

P 新築分譲住宅 全2区画・今回販売2棟
日野市 東豊田3丁目

販売価格 4,980万円(税込)より

初掲載!!

カースペース2台可(車種による)

LDK広々設計

B号棟
土地面積／122.55㎡
建物面積／98.95㎡
販売価格4,980万円(税込)

photo:黒川清流公園(約120M)

JR中央線「豊田」駅徒歩8分

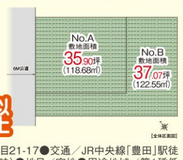

敷地面積 35.90坪(118.68㎡)以上

【物件概要】●所在地／東京都日野市東豊田3丁目21-17●交通／JR中央線「豊田」駅徒歩8分●土地面積／118.68㎡・122.55㎡(各正味)●地目／宅地●用途地域／第1種低層住居専用地域●建ぺい率／50%●容積率／100%●建物面積／98.95㎡・100.19㎡●建物構造／木造2階建●完成予定／2021年3月末●入居予定／2021年4月上旬●建築確認番号／第KBI-TKN20-10-1139号他●総棟数／全2棟●販売棟数／今回販売2棟●販売価格／4,980万円・5,180万円(各税込)●設備／東京電力・公営水道・本下水・都市ガス●接道状況／北西側6M公道●備考／景観法、文化財保護法、航空法、No.B土地面積に路地状部分約35.69㎡含む●取引態様／媒介

カーナビでお越しの方は「日野市東豊田3丁目21」と入力してください

Q 建築条件付売地 全2区画・今回販売2区画
日野市 南平1丁目

土地価格各 1,800万円

新価格

1号区参考プラン例
土地面積／118.53㎡
土地価格／1,800万円
参考建物面積／92.54㎡
参考建物価格／1,480万円(税込)を建築の場合 合計3,280万円(税込)

建物フリープラン(建築条件付売地)

※掲載の参考プランイメージパースは図面を基に描き起こしたものです。実際はプランどおりに建築できます。

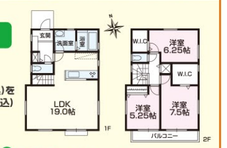

多摩モノレール「程久保」駅徒歩8分

土地売りのみでも相談可

敷地面積各 35.85坪(118.52㎡～)

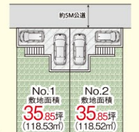

【物件概要】●所在地／東京都日野市南平1丁目8-10●交通／多摩モノレール「程久保」駅徒歩8分●土地面積／118.52㎡・118.53㎡(各正味)●地目／宅地●用途地域／第1種低層住居専用地域●建ぺい率／40%●容積率／80%●総区画数／全2区画●販売区画数／今回販売2区画●土地価格／各1,800万円●設備／東京電力・公営水道・本下水・都市ガス●接道状況／北側5M公道●取引態様／専任媒介

カーナビでお越しの方は「日野市南平1丁目8」と入力してください

R 宅地分譲 全2区画・今回販売1区画
日野市 豊田4丁目

販売価格 4,480万円

最終1区画!!

建築条件はありません！

photo:販売現地

JR中央線「豊田」駅徒歩7分

敷地面積広々 50.17坪(約165.88㎡)

【物件概要】●所在地／東京都日野市豊田4丁目6●交通／JR中央線「豊田」駅徒歩7分●土地面積／仮換地予定面積：約165.88㎡(正味)●地目／宅地●用途地域／第1種低層住居専用地域●建ぺい率／50%●容積率／100%●総区画数／全2区画●販売区画数／今回販売1区画●販売価格／4,480万円●設備／上下水・ガス引込み無●備考／豊田南地区地区計画有、豊田南土地区画整理事業地内、従前地分筆前のため変更になる可能性がございます。間仕切り境界ブロックは買主負担となります。●取引態様／媒介

カーナビでお越しの方は「日野市豊田4丁目6」と入力してください

ダブルオレンジ Double Orange
日野本店
株式会社ダブルオレンジ
〒191-0016東京都日野市神明2-8-15 1F
FAX:042−514−8101 E-mail:info@d-orange.jp

■東京都知事免許(2)第97755号 ■(公社)全日本不動産保証協会会員 ■(公社)首都圏不動産公正取引協議会加盟

お問い合わせ TEL.042-514-8100

最新情報 毎日更新してます!!
ホームページにて物件情報公開中!!
webから検索!! https://www.d-orange.jp/
ダブルオレンジ 検索

※広告有効期限／2020年10月末日※No.201003※(税込)表示価格には建物価格の10%にあたる消費税が含まれております。※広告制作中に売却の際はご容赦ください。図面と現況に相違がある場合は現況優先にてご了承願います。※建築条件付の土地は売主との売買契約後3ヶ月以内に住宅の建築請負契約を締結する条件として販売いたします。この期間内に建築しないことが確定したとき、又は建築請負契約が成立しなかった場合は土地売買契約は白紙となり、受領した金銭は全額お返し致します。